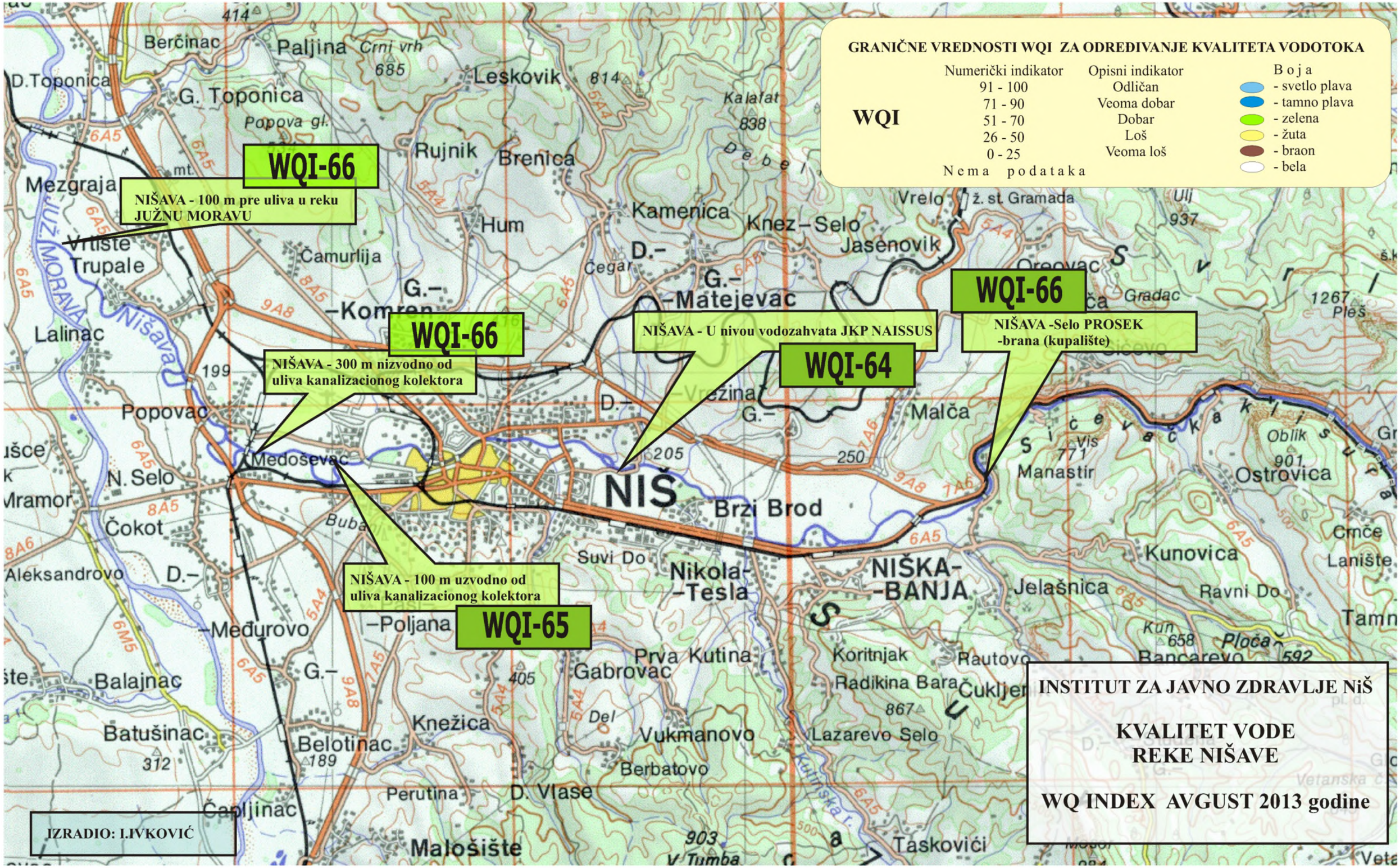
GRANIČNE VREDNOSTI WQI ZA ODREĐIVANJE KVALITETA VODOTOKA
WQI
Numerički indikator
91 - 100
71 - 90
51 - 70
26 - 50
0 - 25
Nema podataka
Opisni indikator
Odličan
Veoma dobar
Dobar
Loš
Veoma loš
Boja
- svetlo plava
- tamno plava
- zelena
- žuta
- braon
- bela
WQI-66
NIŠAVA - 100 m pre uliva u reku JUŽNU MORAVU
WQI-66
NIŠAVA - 300 m nizvodno od uliva kanalizacionog kolektora
WQI-65
NIŠAVA - 100 m uzvodno od uliva kanalizacionog kolektora
WQI-64
NIŠAVA - U nivou vodozahvata JKP NAISSUS
WQI-66
NIŠAVA -Selo PROSEK -brana (kupalište)
INSTITUT ZA JAVNO ZDRAVLJE NiŠ
KVALITET VODE REKE NIŠAVE
WQ INDEX AVGUST 2013 godine
IZRADIO: I.IVKOVIĆ
NIŠ
Nišava
JUŽ. MORAVA
Berčinac
Paljina
Crni vrh
D.Toponica
G. Toponica
Leskovik
Kalafat
Rujnik
Brenica
Mezgraja
Hum
Kamenica
Knez–Selo
Jasenovik
Vrelo
Vrtište
Trupale
Čamurlija
Čegar
G.–Matejevac
G.–Komren
Lalinac
Popovac
Medoševac
N. Selo
Čokot
Aleksandrovo
Mramor
Malča
Manastir
Ostrovica
Brzi Brod
Suvi Do
Nikola–Tesla
NIŠKA–BANJA
Jelašnica
Kunovica
Ravni Do
Poljana
Međurovo
Prva Kutina
Gabrovac
Koritnjak
Radikina Bara
Čukljen
Lazarevo Selo
Vukmanovo
Berbatovo
Knežica
Belotinac
Batušinac
Balajnac
Perutina
D. Vlase
Čapljinac
Malošište
Taskovići
Gradac
Pleš
Oblik
Vis
Cmče
Lanište
Tamn
Ploča
Bancarevo
Kun
Buba
Del
Kutinska r.

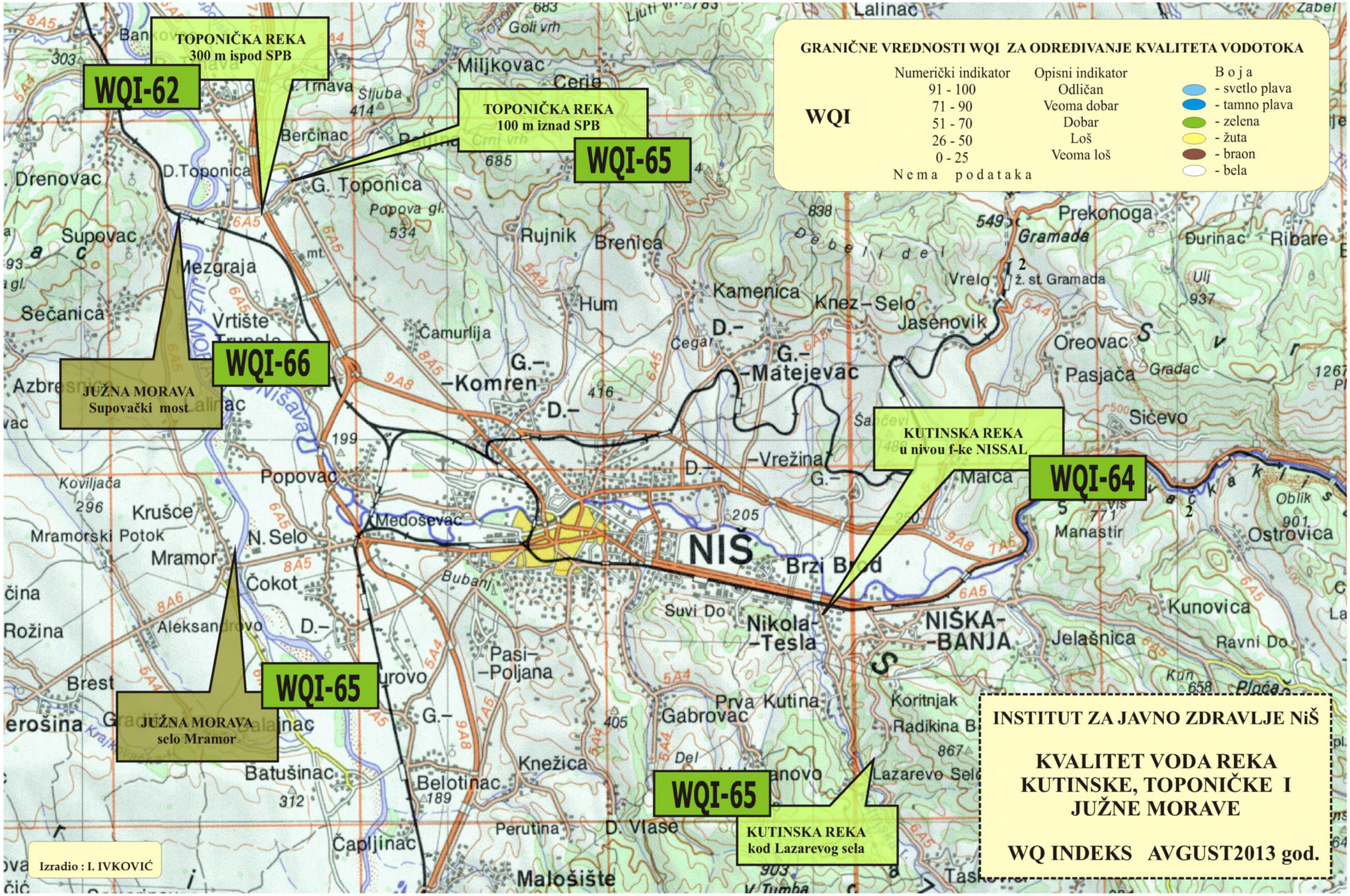
GRANIČNE VREDNOSTI WQI ZA ODREĐIVANJE KVALITETA VODOTOKA
WQI
Numerički indikator
91 - 100
71 - 90
51 - 70
26 - 50
0 - 25
Nema podataka
Opisni indikator
Odličan
Veoma dobar
Dobar
Loš
Veoma loš
Boja
- svetlo plava
- tamno plava
- zelena
- žuta
- braon
- bela
TOPONIČKA REKA
300 m ispod SPB
WQI-62
TOPONIČKA REKA
100 m iznad SPB
WQI-65
WQI-66
JUŽNA MORAVA
Supovački most
KUTINSKA REKA
u nivou f-ke NISSAL
WQI-64
WQI-65
JUŽNA MORAVA
selo Mramor
WQI-65
KUTINSKA REKA
kod Lazarevog sela
INSTITUT ZA JAVNO ZDRAVLJE NiŠ
KVALITET VODA REKA
KUTINSKE, TOPONIČKE I
JUŽNE MORAVE
WQ INDEKS AVGUST2013 god.
Izradio : I. IVKOVIĆ
NIŠ
NIŠKA-
-BANJA
Nikola-
-Tesla
Brzi Brod
Medoševac
Popovac
Mramor
N. Selo
Čokot
Aleksandrovo
Brest
Rožina
Krušce
Mramorski Potok
Koviljača
Supovac
Sečanica
Mezgraja
Vrtište
Azbresnica
Drenovac
D.Toponica
G. Toponica
Berčinac
Miljkovac
Cerje
Šljuba
Trnava
Rujnik
Brenica
Hum
Čamurlija
G.-
-Komren
D.-
G.-
-Matejevac
D.-
Čegar
Kamenica
Knez-Selo
Jasenovik
Vrelo
Gramada
Prekonoga
Đurinac
Ribare
Oreovac
Pasjača
Gradac
Sićevo
Malča
Manastir
Ostrovica
Kunovica
Jelašnica
Ravni Do
Koritnjak
Radikina B
Lazarevo Selo
Prva Kutina
Gabrovac
Suvi Do
Pasi-
-Poljana
Knežica
Belotinac
Batušinac
Čapljinac
Perutina
D. Vlase
Malošište
Lalinac
Debeli del
Goli vrh
Crni vrh
Popova gl.
Bubanj
Del
Oblik
Ulj
Kun
Ploča
Taskovac
Zabel